

SEMINARIO 3

Paciente varón de 68 años mide 1,50cm. y pesa 150 Kg. Es fumador habitual de un paquete/24h. y una importante ingesta enólica. Entre los antecedentes personales está diagnosticado de insuficiencia respiratoria con cuadros catarrales de repetición [el último hace una semana] no recuerda con qué tratamiento, insuficiencia cardíaca inicial que no requiere tratamiento en el momento actual, e hipertensión arterial en tratamiento con un beta-bloqueante. Con frecuencia consume productos de herboristería. No ha acudido al médico en los dos últimos años. Está diagnosticado de SIDA.

Va a ser intervenido de cirugía intestinal de manera programada en un plazo de tres semanas.

1. En la consulta de anestesia:

1.1 ¿Cuáles son los objetivos de la evaluación preoperatoria?

1.2 ¿Qué síntomas en la exploración física y anamnesis puede hacer sospechar problemas durante la anestesia?

1.3 ¿Qué analítica solicitaría y a qué especialistas remitiría el paciente y con qué objetivo?

1.4 ¿Indicaría alguna recomendación especial respecto a sus hábitos y medicación? ¿Con qué objetivo?

1.5 ¿Qué factores de riesgo presenta para el posoperatorio inmediato?

1.6 No quiere que figure en su historia clínica su enfermedad. ¿Qué haría?

1.7 Clasificación ASA otorgada.

2. No ha seguido ninguna de las indicaciones previas de la consulta de preoperatorio y después de 6h. de cirugía ingresa en la UCI:

2.1. ¿Cuáles son los objetivos del ingreso?

2.2. ¿Qué aparatos/sistemas del organismo pueden presentar complicaciones en el posoperatorio?

2.3. ¿Qué síntomas o signos le harían sospechar las complicaciones señaladas? ¿Cómo se pueden prevenir alguna?

2.4. ¿Qué le sugiere estas RX?

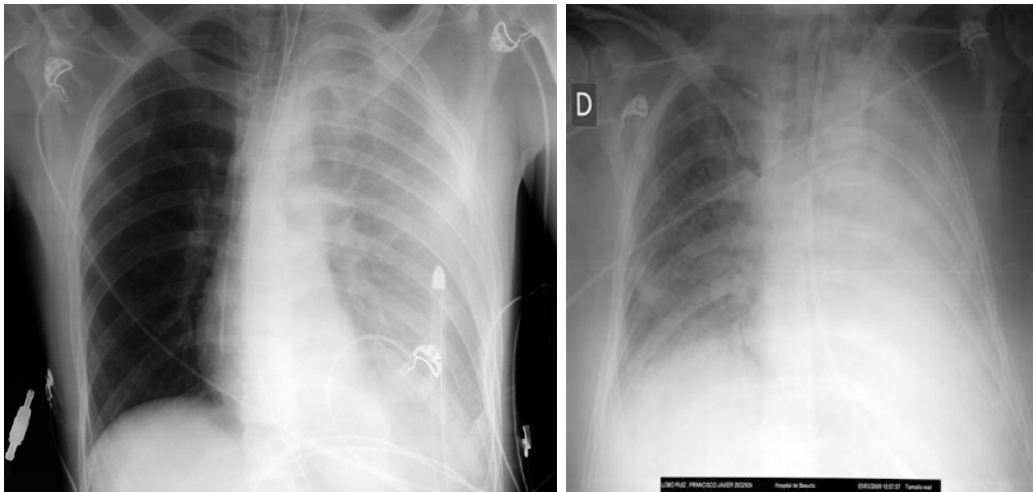

2.5. Si apareciera fiebre en el posoperatorio inmediato ¿Cuál/cuales serían las etiologías?

2.6. Considerando el periodo prolongado de ayuno en el posoperatorio,

2.7. ¿Cómo valoraría el estado nutricional? ¿Qué tipo de nutrición instauraría?